



CIRCOLARE A TUTTI GLI OPERATORI: AVVISI IMPORTANTI

## DISPOSIZIONI IN CORSO DI APPLICAZIONE

Scarica la newsletter di marzo 2024 in formato PDF

Per consultazione guardare il sito internet [www.consulsped.com](http://www.consulsped.com) o contattarci

28 marzo 2024

### Argomenti:

1. La e-CMR elettronica arriva in Italia entro il 2024.
2. Aggiornamento DUAL-USE.
3. Sistema POUS (Proof Of Union Status) T2L o T2LF elettronici dal 1° marzo 2024.
4. Accordo di libero scambio UE-Nuova Zelanda.

## 1. La e-CMR elettronica arriva in Italia entro il 2024

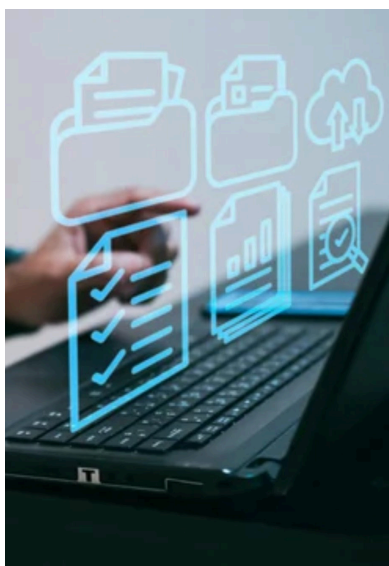

Siamo lieti di condividere con voi le interessanti informazioni emerse dal Seminario dell'Ufficio Trasporti di Confindustria Veneto Est, al quale abbiamo partecipato il **27 febbraio 2024**, in cui sono state fornite indicazioni sull'autotrasporto internazionale di merci: **documenti e controlli su strada**.

Una delle novità più rilevanti riguarda la **lettera di vettura digitale per l'autotrasporto merci, la cosiddetta e-CMR**, che dovrà diventare **operativa a breve**, sostituendo la forma cartacea e, ci si augura, risolvendo i problemi di compilazione.

La **lettera di vettura CMR**, disciplinata dalla **Convenzione des Marchandises par Route del 1956**, è un documento fondamentale per il trasporto internazionale su strada e l'**art.4 della Convenzione** la indica come il **documento di prova del contratto di trasporto**, da redigersi in **forma libera con dei dati obbligatori** come le informazioni del mittente, del vettore, i luoghi di partenza e arrivo, la descrizione delle merci e i costi del trasporto, ecc.

Un problema che spesso si presenta per l'**Azienda esportatrice quando vende EXW/FCA** è quello di **inserire la propria ragione sociale nel campo 1 e 22 della CMR**, figurando come mittente del contratto di trasporto, esponendosi a rischi che non le competono.

È importante sottolineare che la mancanza di conformità alla regolamentazione dei documenti può comportare sanzioni significative per i vettori esteri, come previsto dalla Legge n. 298/1974.

Per affrontare queste sfide, l'Ufficio Trasporti di Confindustria fornisce utili risorse, tra cui modelli di comunicazione da inviare al cliente per spiegare la corretta compilazione della CMR e mandati con procura per autorizzare l'azienda alla compilazione dei documenti.

Vi invitiamo a prendere visione della notizia completa online per tutti i necessari approfondimenti: [La e-CMR elettronica arriva in Italia entro il 2024 | Consulsped Srl](#)

Mettiamo a disposizione gli allegati (clicca per scaricare) relativi alla documentazione, invitando chi fosse interessato a leggere la notizia completa e contattarci nel caso di dubbi sulla formalizzazione dei documenti:

[Allegato 1 - fac simile comunicazione da trasmettere al cliente in caso di resa ex works](#)

[Allegato 2 - MANDATO-PROCURA traduzione VERSIONE SINGOLASPEDIZIONE](#)

[Allegato 3 - MANDATO-PROCURA traduzione VERSIONE tutte spedizioni CON REVOCA](#)

[Allegato 4 - CMR modello IRU Geneve editabile \(allegato a procura\)](#)

## 2. Aggiornamento DUAL-USE

Il **Regolamento (UE) n. 2616 del 15 settembre 2023** ha sostituito il Regolamento UE n. 996 del 23 febbraio 2023.

Si invitano le Aziende a controllare che i propri prodotti non rientrino nell'elenco o eventualmente procedere con la richiesta della licenza per l'esportazione.

Per scaricare il testo (clicca per scaricare):

[Allegato - Regolamento delegato \(UE\) 2023/2616 della Commissione del 15 settembre 2023](#)



### 3. Sistema POUS (Proof Of Union Status) T2L o T2LF elettronici dal 1° marzo 2024



Dal **1° marzo 2024**, i documenti T2L O T2LF si devono emettere e acquisire in modo elettronico, eliminando la forma cartacea, attraverso il portale UE: <https://customs.ec.europa.eu/gtp/>

La "**Richiesta di convalida**" ora richiede che gli operatori siano in possesso delle **customs decisions ACP "Emittente Autorizzato"**, semplificando il rilascio del documento senza dover chiedere l'approvazione dell'Ufficio delle Dogane.

La "**Presentazione della notifica di arrivo**" dei documenti T2L o T2LF è ora indirizzata direttamente dall'operatore economico all'Ufficio delle Dogane competente, il quale può **prendere in carico, controllare o confermarne la validità**.

Per ottenere le autorizzazioni necessarie, il gestore aziendale deve accedere al portale ADM e richiedere una delle autorizzazioni disponibili, delegandola a una persona fisica autorizzata.

L'accesso al sistema PoUS è reso disponibile tramite il portale EUCTP all' indirizzo: <https://customs.ec.europa.eu/gtp/>.

**I nostri Uffici sono in grado di istruire la pratica e registrarVi.**

È importante prendere conoscenza che la totalità delle nuove autorizzazioni e progetti sono ad esclusivo vantaggio di Aziende AEO.

Per informazioni: **Fabio Cosi**

Vi invitiamo a prendere visione della notizia completa online per tutti i necessari approfondimenti: [Sistema POUS \(emissione T2L-T2LF elettronici\) dal 1° marzo 2024 | Consulsped Srl](#)

Allegati (clicca per scaricare):

[Allegato 1 - Sistema POUS \(emissione T2L-T2LF elettronici\) dal 1° marzo 2024](#)

### 4. Accordo di libero scambio UE-Nuova Zelanda

Con la GUUE L 866 del 25 marzo 2024, è stato pubblicato l'accordo di libero scambio UE-Nuova Zelanda. È ammessa l'attestazione di origine nella fattura commerciale (numero REX), indipendentemente dall'importo, valevole per **singola spedizione** o per un **periodo massimo di 12 mesi**.

Consultate le regole di origine preferenziale del Vostro prodotto e l'attestazione da riportare.

Leggi la notizia completa

[Accordo di libero scambio UE-Nuova Zelanda | Consulsped Srl](#)

Allegati (clicca per scaricare):

[Allegato 1 - GUUE L 866 del 25 marzo 2024\\_Accordo di Libero](#)

[Scambio UE-NUOVA ZELANDA](#)

[Allegato 2 - Attestazione di origine in fattura UE-NUOVA ZELANDA](#)



**CONSULSPED SRL** - Operatore Economico Autorizzato (AEO) n. IT AEOC 09 0110

Sede legale Via Martin Luther King, 10 - 31032 Casale sul Sile (TV)

Tel. 0422 997711

E-mail: [sede.tv@consulsped.com](mailto:sede.tv@consulsped.com)

Sito Web: <http://www.consulsped.com>

Ricevi questa email perché ti sei registrato sul nostro sito e hai dato il consenso a ricevere comunicazioni email da parte nostra.  
Casa di Spedizioni, Consulsped Srl Via Martin Luther King, 10, Casale sul Sile, 31032 TV IT  
[www.consulsped.com](http://www.consulsped.com) 0422997711

[Unsubscribe](#) | [Disiscriviti](#)